

## SCHÉMA PROVOZNÍCH STAVŮ

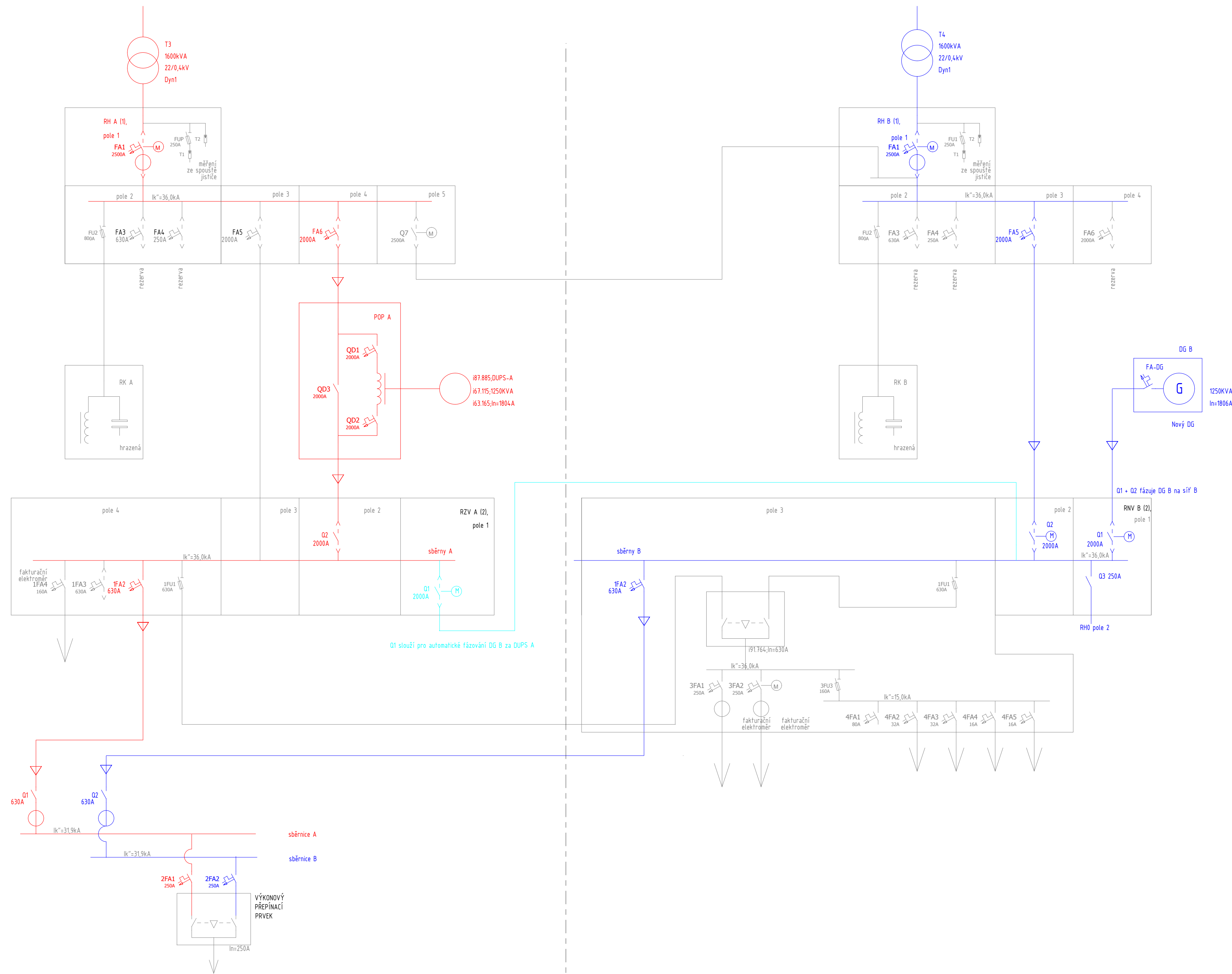

## LEGENDA

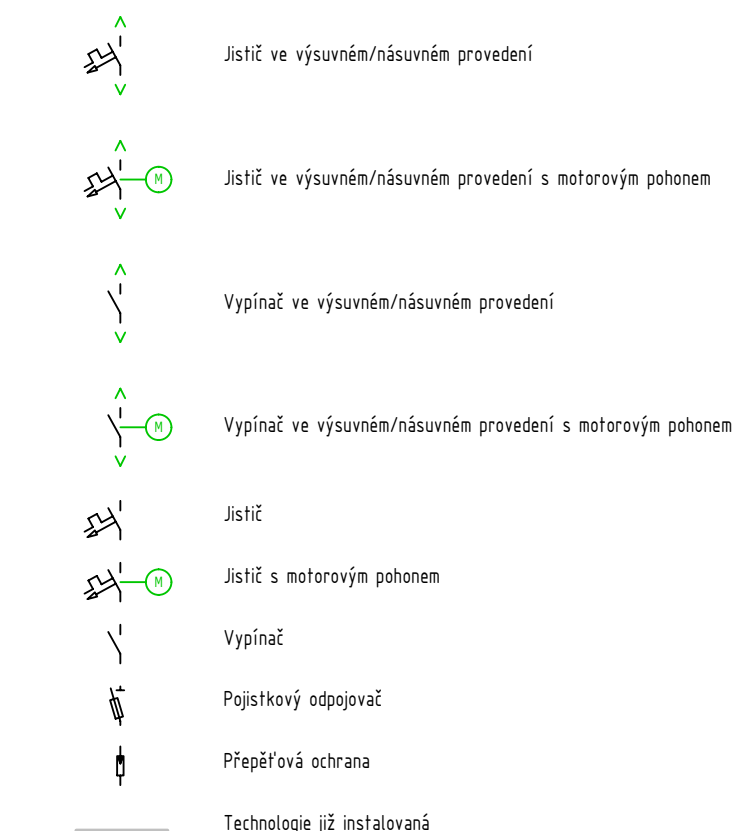

ROZVODNÁ SOUSTAVA

AC; 3 PEN; ~50 Hz; 400/ 230V; TN-C-S  
bod rozdělení soustav: RZV-A, pole 4; RNV-B, pole 3

OCHRANA PŘED ÚRAZEM ELEKTRICKÝM PROUDEM dle ČSN 33 2000-4-41 ed. 2

ZÁKLADNÍ - polohou, krytím, izolací  
PŘI PORUŠE - pospojením, automatickým odpojením od zdroje

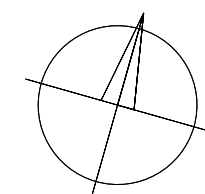

SOUŘADNICOVÝ SYSTÉM: JTSK  
VÝŠKOVÝ SYSTÉM: B.p.v

$$\pm 0,000 = 231,750 \text{ m n. m.}$$

|       |   |  |       |  |        |
|-------|---|--|-------|--|--------|
| ZMĚNY | c |  | DATUM |  | PODPIS |
|       | d |  |       |  |        |
|       | a |  |       |  |        |

INVESTOR

|                              |  |   |
|------------------------------|--|---|
| <p>Masarykova univerzita</p> | <p>Masarykova univerzita<br/>         Žerotínovo nám. 617/9, 601 77 Brno<br/>         tel.: +420 549 491 011<br/>         e-mail: info@muni.cz</p> |  |
|------------------------------|--|---|

|                   |                    |  |
|-------------------|--------------------|--|
| PROJEKTANT:       |                    |  <p>TECHNICO Opatov s.r.o.<br/>Hradecká 1576/51<br/>146 01 Opatov<br/>tel: 553 760 970<br/>info@technico.cz</p> |
| ZODP. PROJEKTANT: | Ing. Matěj KUDLÍK  |  |
| VYPRACOVAL:       | Lenka BAJEROVÁ     |  |
| KONTROLOVAL:      | Ing. Martin ULČINÝ |  |

ČAST DOKUMENTACE:

#### D.1.4.7. ELEKTROTECHNIKA

|  |                 |                      |
|--|-----------------|----------------------|
| <b>Výstavba a modernizace Fakulty informatiky a<br/>Ústavu výpočetní techniky Masarykovy univerzity</b><br><br>PS 04 - DISESLAGREGÁT NA CESTĚ B - OBJEKT SO 7030 BUDOVA B<br><br>K.ú. Ponařa, parc.č. 228/1, 228/5 | FORMAT          | 14×A4                |
|  | DATUM           | 07/2020              |
|  | STUPĚN          | DPS                  |
|  | ZAKÁZKOVÉ ČÍSLO | TO-517-DPS           |
|  | MĚŘITKO:        | ČÍSLO VÝKRESU:       |
| <b>SCHÉMA PROVOZNÍCH ÚSTAVŮ</b>  | <b>1:50</b>     | <b>D.1.4.7.b.07.</b> |